

Guía de implementación de la Addenda



Contenido

Archivo de la Addenda	2
Requisitos.....	2
Configuración en el Administrador 2000®	2
Generar la factura Electrónica	6
Proceso de Prueba y Validación.....	7

En esta guía, muestra una explicación del tipo, su configuración y aplicación de la Addenda con su validación para la nueva versión del sistema Administrador 2000® 5.0

Archivo de la Addenda

- **XML Propio:** [ADD-Pmx-Exp-FB-170623.xml](#)

Requisitos

Para una correcta recepción y envío de transacciones comerciales electrónicas, el sistema Administrador 2000 solicita que el usuario cumpla con los siguientes puntos:

- Conexión de Internet.
- Número de proveedor proporcionado por PEMEX.
- Tener Administrador 2000® versión 5.0
- Los archivos mencionados en Archivo de la Addenda

Configuración en el Administrador 2000®

Parámetros de la Empresa

A continuación, se menciona la información que hay que configurar o capturar en las pestañas que conforman los Parámetros de la Empresa.

- Debe ir a la pestaña ARCHIVO / **PARÁMETROS DE LA EMPRESA** / Generales, en caso de que el proveedor requiera facturar en varios tipos de moneda, será necesario tener habilitada la opción de **MULTIMONEDA**, para eso debe **ACTIVAR** la casilla.

Administrador 2000 SESA PARA CONCURRENCIA/SESA, SA de CV

1 Parámetros de la empresa

2 Generales

RFC: SESA030590SES
 CLURP: []
 Nombre: SESA, SA de CV
 Ejercicio: 2016
 Régimen fiscal: []
 Lugar de expedición: Estado de México
 GLN: [] Referencia: []

Proponer fecha de entrada en documentos
 Permitir cancelar captura de documentos
 Sucursales
 Multimoneda

3

- Es requerido para la Addenda la dirección de correo electrónico en la cual Pemex dará aviso en caso de error en la factura. Este dato se captura en la pestaña de **DIRECCIÓN** en el campo de **Email**.

Administrador 2000 SESA PARA CONCURRENCIA/SESA, SA de CV

1 Parámetros de la empresa

2 Dirección

Calle: Av. Gustavo Baz
 Número exterior: 47 Número interior: 301 Código postal: 54080
 Referencia: En frente de banco Santander
 Colonia: Xocoyahuac
 Tipo asentamiento: Colonia
 Municipio: Tlalneapantla
 Ciudad: México
 Estado: Estado de México
 País: México
 Teléfono: 5211 3092 Fax: []
 Email: **sesa@control2000.com.mx**

3

Catálogo de Monedas

Ir a la pestaña CATÁLOGOS / PRINCIPALES / **MONEDAS** / clic en el botón NUEVO y asignar la siguiente información:

- Asignar la **Clave** de la moneda de acuerdo al catálogo de SAT, por lo que es muy importante que se asigne correctamente el valor correspondiente, así también en el campo **Nombre** el tipo de moneda que se va a utilizar con su **Tipo de Cambio**.

Página | 3

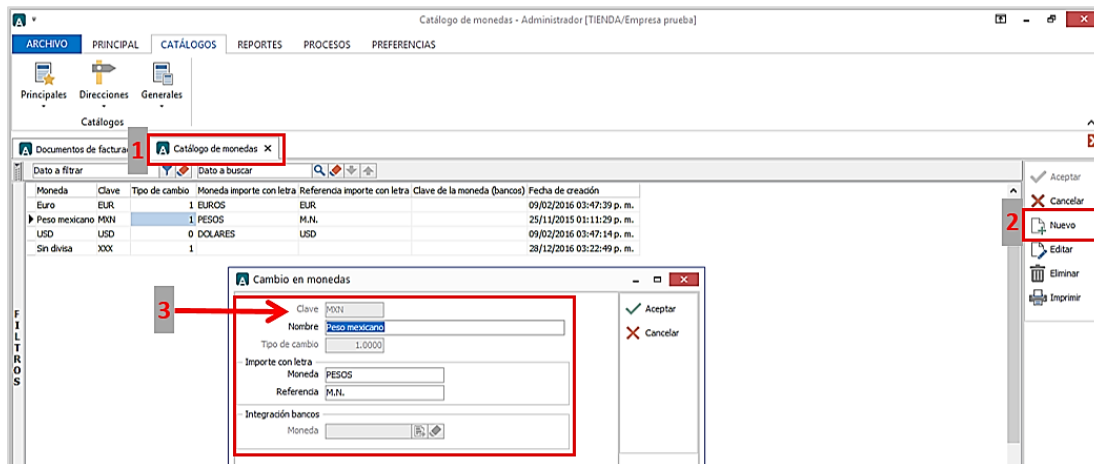

Catálogo de Addendas

Ir a la pestaña de CATÁLOGOS / PRINCIPALES / **ADDENDAS** / clic en el botón NUEVO y asignar la siguiente información:

- Campo **Nombre:** *Pemex_ExploracionProduccion* (respetando mayúsculas, minúsculas y guiones)
- Campo **Versión:** 1.0
- Campo **Addenda:** *Pemex_ExploracionProduccion* (respetando mayúsculas, minúsculas y guiones)
- Campo Catálogo elegir una opción:
 - Cliente-Proveedor:** Para asignar la Addenda a un cliente en específico.
 - Tipo de documento:** Para que en el catálogo de facturación cuando se genere el documento, se asigne la Addenda.

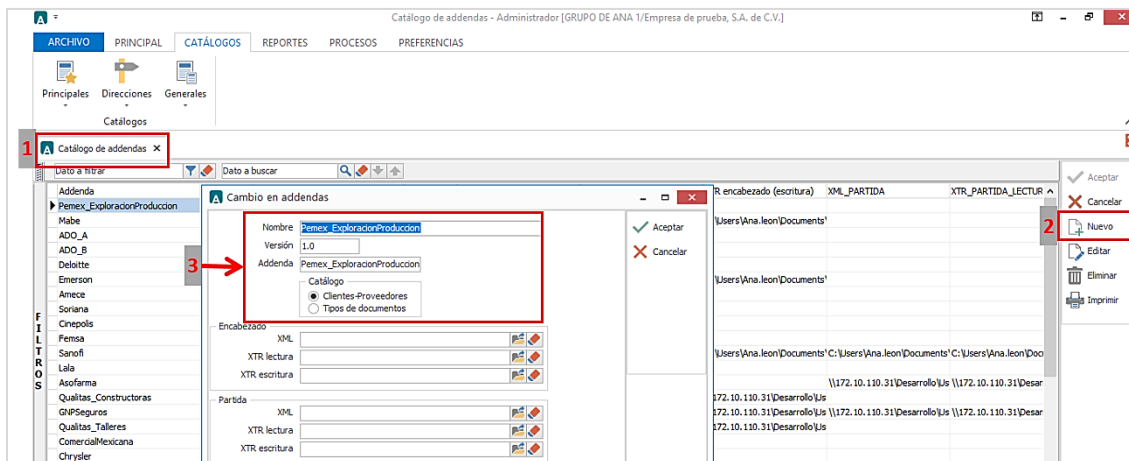

170915

Catálogo de Clientes-Proveedores

Se debe ir a la pestaña de PRINCIPAL / **CLIENTES-PROVEEDORES** / clic al botón NUEVO y capturar la siguiente información:

- En la pestaña **CLIENTE**, indicar el número de proveedor en el campo **Número proveedor**.
Ejemplo: 458876

Catálogo de clientes-proveedores - Administrador 2000 SESA LION/SESA, S.A. de C.V.

ARCHIVO PRINCIPAL CATÁLOGOS REPORTES PROCESOS PREFERENCIAS

Facturación Cuentas por cobrar Compras Cuentas por pagar Inventarios Comprobantes Clientes / proveedores Productos Almacenes Cajas Reporte 1 Reporte 2 Reporte 3 Reporte 4

Documentos de facturación Catálogo de monedas Catálogo de addendas Catálogo de clientes-proveedores X Catálogo de productos

Opciones de búsqueda...

Nombre o razón social
INSTITUTO MEXICANO PETROLERO
EMPRESA DE ANA, SA DE CV
SA DE CV
NUEVO CLIENTE DE PRUEBA
CLIENTE 2 ANA
AAA, S.A. de C.V.
AAA, S.A. de C.V.
AAA, S.A. de C.V.
AAA, S.A. de C.V.
AAA, S.A. de C.V.
Empresa ANA
CLIENTE CADENA COMERCIAL
VOLKSWAGEN
Empresa ANA
TIENDAS COMERCIAL MEXICANA SA DE CV
O HEDRAUT
MÉXICO S DE RL DE CV
Cliente Estadounidense
Cliente Europeo
DELOITTE
NUEVA WALMART DE MÉXICO S. DE R.L. DE C.V.
ZF MÉXICO

Cambio en clientes-proveedores

General Cliente Dirección Comentarios

Clave AAA01 Activo

Agente

Concepto de precio PUB Público

Zona

Ruta

Grupo

Día de revisión Todos Genera intereses moratorios

Día de pago Todos % interés diario 0.00

Día de corte Todos % interés diario 0.00

Versión CFDI 3.2

Referencia emisor Maneja destinos

Referencia receptor Distribución por partida

GLN Archivos relacionados

Forma de pago Integra IEPS al precio

Referencia forma de pago Enviar CFDI por email en línea

Número de ruta Ver email en pantalla

% descuento 0.00 Descripción descuento

Plazo de pago 77 días Desuento por partida

Límite de crédito \$ 0.00 Avisa si excede el límite de crédito

Número de registro de identificación fiscal

Integración contable

Fecha de inactivación

Aceptar
Cancelar
Nuevo
Editar
Eliminar
Imprimir
Direcciones

- Indicar el Plazo de pago en el campo **Plazo de Pago**. Ejemplo: 77 días

Catálogo de clientes-proveedores - Administrador 2000 SESA LION/SESA, S.A. de C.V.

ARCHIVO PRINCIPAL CATÁLOGOS REPORTES PROCESOS PREFERENCIAS

Facturación Cuentas por cobrar Compras Cuentas por pagar Inventarios Comprobantes Clientes / proveedores Productos Almacenes Cajas Reporte 1 Reporte 2 Reporte 3 Reporte 4

Documentos de facturación Catálogo de monedas Catálogo de addendas Catálogo de clientes-proveedores X Catálogo de productos

Opciones de búsqueda...

Nombre o razón social
INSTITUTO MEXICANO PETROLERO
EMPRESA DE ANA, SA DE CV
SA DE CV
NUEVO CLIENTE DE PRUEBA
CLIENTE 2 ANA
AAA, S.A. de C.V.
AAA, S.A. de C.V.
AAA, S.A. de C.V.
AAA, S.A. de C.V.
AAA, S.A. de C.V.
Empresa ANA
CLIENTE CADENA COMERCIAL
VOLKSWAGEN
Empresa ANA
TIENDAS COMERCIAL MEXICANA SA DE CV
O HEDRAUT
MÉXICO S DE RL DE CV
Cliente Estadounidense
Cliente Europeo
DELOITTE
NUEVA WALMART DE MÉXICO S. DE R.L. DE C.V.
ZF MÉXICO

Cambio en clientes-proveedores

General Cliente Dirección Comentarios

Clave AAA01 Activo

Agente

Concepto de precio PUB Público

Zona

Ruta

Grupo

Día de revisión Todos Genera intereses moratorios

Día de pago Todos % interés diario 0.00

Día de corte Todos % interés diario 0.00

Versión CFDI 3.2

Referencia emisor Maneja destinos

Referencia receptor Distribución por partida

GLN Archivos relacionados

Forma de pago Integra IEPS al precio

Referencia forma de pago Enviar CFDI por email en línea

Número de ruta Ver email en pantalla

% descuento 0.00 Descripción descuento

Plazo de pago 77 días Desuento por partida

Límite de crédito \$ 0.00 Avisa si excede el límite de crédito

Número de registro de identificación fiscal

Integración contable

Fecha de inactivación

Aceptar
Cancelar
Nuevo
Editar
Eliminar
Imprimir
Direcciones

- Activar la casilla de **Maneja destinos**.

Catálogo de clientes-proveedores - Administrador 2000 SESA LION/SESA, S.A. de C.V.

ARCHIVO PRINCIPAL CATÁLOGOS REPORTES PROCESOS PREFERENCIAS

Facturación Cuentas por cobrar Compras Cuentas por pagar Inventarios Comprobantes Clientes / proveedores Productos Almacenes Cajas Reporte 1 Reporte 2 Reporte 3 Reporte 4

Documentos de facturación Catálogo de monedas Catálogo de addendas Catálogo de clientes-proveedores Catálogo de productos

Opciones de búsqueda...

Nombre o razón social
 INSTITUTO MEXICANO PETROLERO
 EMPRESA DE ANA, SA DE CV
 SA DE CV
 NUEVO CLIENTE DE PRUEBA
 CLIENTE 2 ANA
 AAA, S.A. de C.V.
 AAA, S.A. de C.V.
 AAA, S.A. de C.V.
 AAA, S.A. de C.V.
 AAA, S.A. de C.V.
 Empresa ANA
 CLIENTE CADENA COMERCIAL
 VOLKSWAGEN
 Empresa ANA
 TIENDAS COMERCIAL MEXICANA SA DE CV
 CHEDRAUI
 MÉXICO S DE RL DE CV
 Cliente Estadounidense
 Cliente Europeo
 DELOTTE
 NUEVA WALMART DE MÉXICO S. DE R.L. DE C.V.
 ZF MÉXICO

Cambio en clientes-proveedores

General Cliente Dirección Comentarios

Clave AAA01 Activo

Agente

Concepto de precio PUB Público

Zona

Ruta

Grupo

Día de revisión Todos Genera intereses moratorios

Día de pago Todos % interés diario 0.00

Día de corte Todos

Versión CFDI 3.2 Maneja destinos

Referencia emisor Distribución por partida

Referencia receptor Archivos relacionados

Forma de pago Integra IEPIS al precio

Referencia forma de pago Enviar CFDI por email en línea

Número de ruta Ver email en pantalla

% descuento 0.00 Descripción descuento

Plazo de pago 77 días Número proveedor 458876

Límite de crédito \$ 0.00 Avisa si excede el límite de crédito

Número de registro de identificación fiscal

Integración contable

Fecha de inactivación

✓ Aceptar
 ✗ Cancelar
 Nuevo
 Editar
 Eliminar
 Imprimir
 Direcciones

- En la pestaña **DIRECCION**, se debe escribir el correo electrónico de la persona quien solicitó el servicio o el pedido. Este dato se captura en el campo **Email**.

Catálogo de clientes-proveedores - Administrador 2000 SESA LION/SESA, S.A. de C.V.

ARCHIVO PRINCIPAL CATÁLOGOS REPORTES PROCESOS PREFERENCIAS

Facturación Cuentas por cobrar Compras Cuentas por pagar Inventarios Comprobantes Clientes / proveedores Productos Almacenes Cajas Reporte 1 Reporte 2 Reporte 3 Reporte 4

Documentos de facturación Catálogo de monedas Catálogo de addendas Catálogo de clientes-proveedores Catálogo de productos

Opciones de búsqueda...

Nombre o razón social
 INSTITUTO MEXICANO PETROLERO
 EMPRESA DE ANA, SA DE CV
 SA DE CV
 NUEVO CLIENTE DE PRUEBA
 CLIENTE 2 ANA
 AAA, S.A. de C.V.
 AAA, S.A. de C.V.
 AAA, S.A. de C.V.
 AAA, S.A. de C.V.
 AAA, S.A. de C.V.
 Empresa ANA
 CLIENTE CADENA COMERCIAL
 VOLKSWAGEN
 Empresa ANA
 TIENDAS COMERCIAL MEXICANA SA DE CV
 CHEDRAUI
 MÉXICO S DE RL DE CV
 Cliente Estadounidense
 Cliente Europeo
 DELOTTE

Cambio en clientes-proveedores

General Cliente Dirección Comentarios

Domicilio

Calle Mineros

Número exterior 5 Número interior 6

Código postal 20030

Asentamiento El Sol

Referenda

Dato 1

Teléfono

Tipo Comutador

Lada Número

Email

Tipo Corporativo

Email correo@pemex.com

Fecha de inactivación

✓ Aceptar
 ✗ Cancelar
 Nuevo
 Editar
 Eliminar
 Imprimir
 Direcciones

- Una vez que se ha realizado la configuración necesaria, ir al catálogo de CLIENTES-PROVEEDORES / DATOS ADICIONALES / pestaña **ADDENDAS** / Clic en el botón **NUEVO** y asignar la **Addenda** y el **Tipo de Documento** donde desea agregar la Addenda.

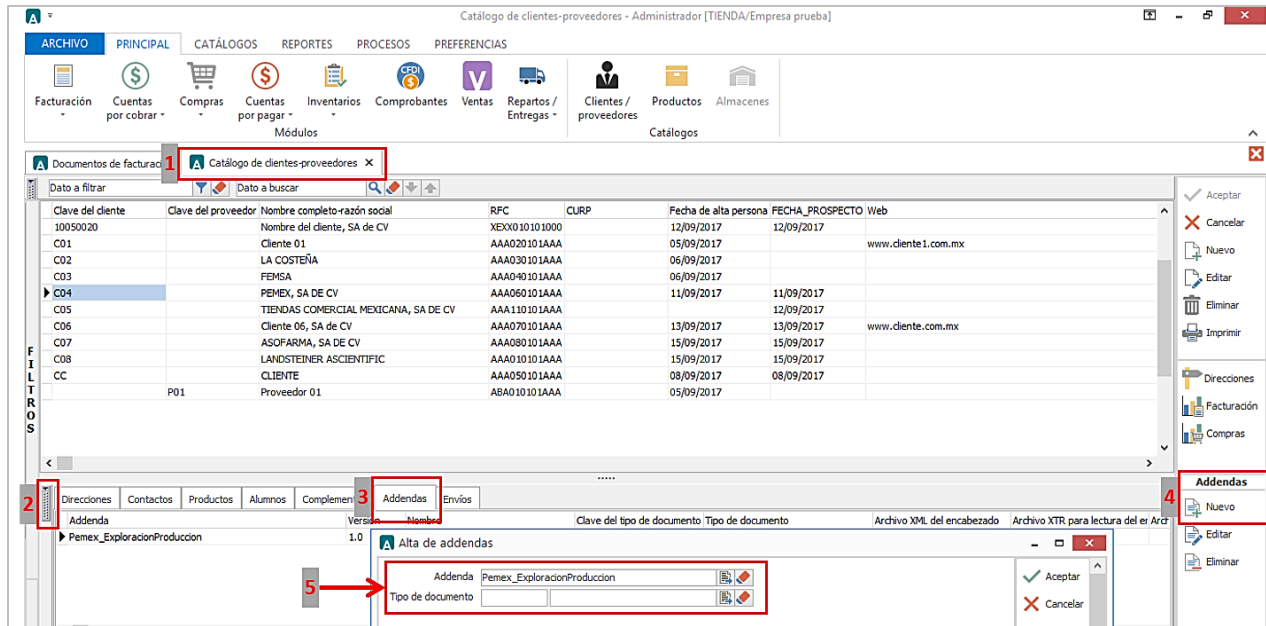

Generar la factura Electrónica

Ir a la pestaña PRINCIPAL / **FACTURACIÓN** / clic en el botón **NUEVO** y asignar la siguiente información (Tipo de documento, Cliente, Forma de pago, Producto, etc.):

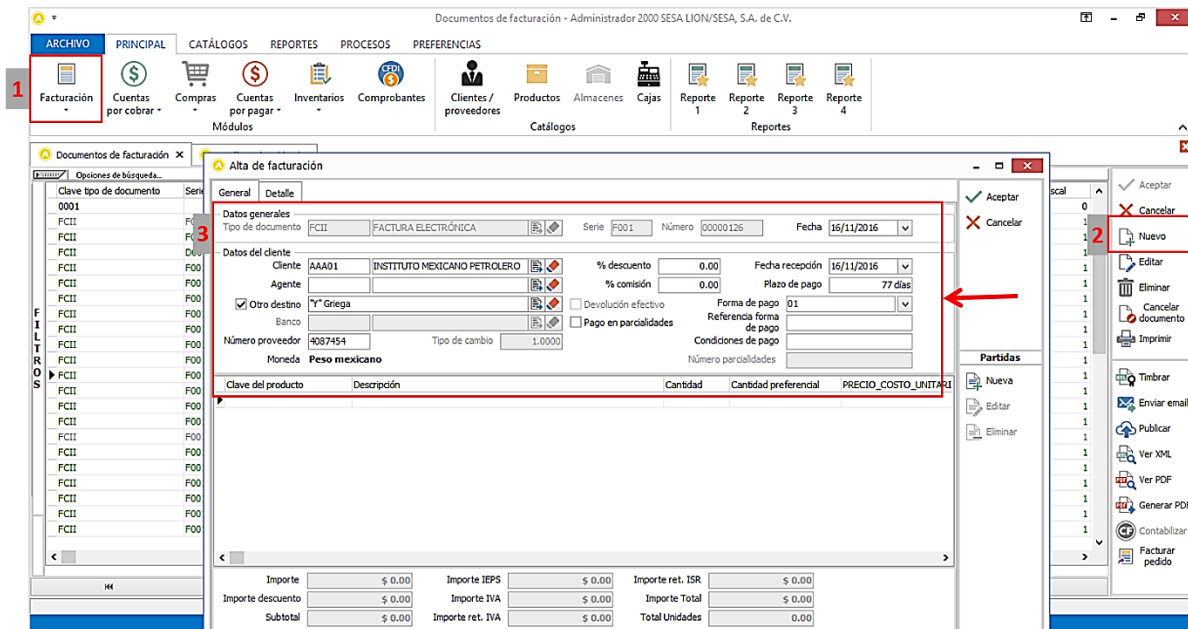

- En la pestaña de **DETALLE** colocar la siguiente información:
 - En el campo **Dato1** registrar el **Número de remisión o estimación** y el **VU-Región-Activo**, respectivamente separados por un carácter pipe (|) Ejemplo: *POZ-008|RN*
 - En el campo **Dato2** capturar el **No. de COPADE**. Ejemplo: *1001570211*
 - En el campo **Dato3** capturar el **No. de ficha de funcionario que elabora** y **No. de funcionario que firma COPADE** por un carácter pipe (|) Ejemplo: *3193321|147423*
 - Colocar el Número de la **Orden de compra** en el respectivo campo.

Documentos de facturación - Administrador 2000 [GRUPO DE ANA 1/Empresa de prueba, S.A. de C.V.]

ARCHIVO PRINCIPAL CATÁLOGOS REPORTES PROCESOS PREFERENCIAS

Facturación Cuentas por cobrar Compras Cuentas por pagar Módulos Inventarios Comprobantes Repartos / Entregas Clientes / proveedores Productos Almacenes Catálogos

Catálogo de clientes Alta de documentos de facturación

Clave del tipo de documento: FACI

Datos extra

Dato 1	POZ-008 RN
Dato 2	1001570211
Dato 3	3193321 147423

Observaciones

Orden de compra

Número	OC030596
Fecha	// : :

Recibo de mercancía

Folio	
Fecha folio	// : :
Fecha entrega	// : :

Partidas: Nueva, Editar, Eliminar

Para la captura de partidas para esta Addenda no se requiere capturar algún dato en especial, el proveedor deberá capturar sus partidas como siempre lo ha hecho.

Proceso de Prueba y Validación

Enviar el comprobante al portal de PEMEX le indique.