

# GUÍA DE IMPLEMENTACIÓN ADDENDA PEMEX (EXPLORACIÓN Y PRODUCCIÓN)



1. Proceso de Comercio Electrónico con transacciones y plantillas
2. Administrador 2000 ©
  - 2.1. Configuración:
    - 2.1.1. Parámetros de la empresa
    - 2.1.2. Catálogo de Clientes.
  - 2.2. Proceso para Generar la transacción en Administrador 2000 ©
    - 2.2.1. Generar una Factura electrónica.
    - 2.2.2. Envío del CFD

## 1. Proceso de Comercio Electrónico con transacciones y plantillas

TRANSACCION	FORMATO	CANAL	PLANTILLA
Invoice	XML propio	Webservice	ADD-Pmx-Exp-10-101201.xsl (Exploración y Producción)

## 2 Administrador 2000 ©

- 2.1 Configuración del Administrador 2000 ©
  - 2.1.1 Parámetros de la empresa

**Archivo / Parámetros de la empresa / {Generales} / campo “Manejo Multimoneda”, Habilitar.**



**Archivo / Parámetros de la empresa / {Domicilio} / campo: “Email”** Capturar la dirección de correo electrónico del contacto del área de cobranza por parte del proveedor.

**Parámetros de la Empresa**

CFD | CE | Conexión | CF2 | B2 | L2 | CRM | Otros | Automatización

Generales | Domicilio | Clientes | Proveedores | Productos | Decimales | Configuración

Empresa | Sucursal

Calle: AV. GUSTAVO BAZ

No. Ext.: 47 | No. Int.: 202 | C.P.: 54080

Referencia:

Colonia: XOCOYAHUALCO | Municipio/Delegación: TLALNEPANTLA DE BAZ

Ciudad: TLALNEPANTLA DE BAZ

Estado: EDO. DE MEXICO | Teléfono:

País: MEXICO | Fax:

Email: soporte@control2000.com.mx

No. de Localización Global:

## 2.1.2 Catálogo de Clientes.

**Catálogos / Clientes / Cliente / {Generales} / Dirección... /E-mail:** Capturar dirección de correo al que se enviará el CFD ó CFDI.

**Catálogos / Clientes / Cliente / {Generales} / No. De Proveedor** 1234567 ej. 4087454

**Catálogos / Clientes / Cliente / {Generales} / Plazo de Pago** xx días ej. 77 días

**Catálogos / Clientes / Cliente / {Generales} / Maneja Destinos** Habilitar

**Cliente: 15/INSTITUTO MEXICANO DEL PETROLEO**

Listado | Generales | Adicional | Acumulados (desactualizados)

Clave: 15 | Nombre: INSTITUTO MEXICANO DEL PETROLEO

Tipo: Nacional |  Último Nivel |  Mostrador

Razón Social: PEMEX

RFC: IMP650823397 | Contacto:

Dirección... | EMail: soporte@control2000.com.mx | No. Loc. Global:

Fecha de Alta...: 12/07/2011 | Status: Activo

Mgneda...: MXP | PESOS

Vendedor...: <Ninguno>

Concepto Precio...: PEM | PEMEX

Límite de Crédito: \$ 0.00 |  Avisa Sobregiro | No. de Proveedor: 456876

Descuento (%): 0.00 | Plazo de Pago: 60 días

Maneja Destinos | Tipo de Archivo/Emisión de Docs.: Archivos PDF (\*.pdf)

Catálogos / Clientes / Cliente / {CFD/CE} / Plantillas Addenda... / + /

Catálogos / Clientes / Cliente / {CFD/CE} / Maneja Destinos Habilitar

Catálogos / Clientes / Cliente / {CFD/CE} / Dirección... /E-mail:

Catálogos / Clientes / Cliente / {CFD/CE} / No. De Proveedor 1234567 ej. 4087454

Catálogos / Clientes / Cliente / {CFD/CE} / Plazo de Pago xx días ej. 77 días

Catálogos / Clientes / Cliente / {CFD/CE} / Maneja Destinos Habilitar

Catálogos / Clientes / Cliente / {CFD/CE} / Plantillas Addenda... / + /

Documento: FACE Seleccionar Tipo de Documento utilizado para la factura electrónica CFD o CFDI

Plantilla: ej. C:\Archivos de programa\C2K\A2\Addendas\ ADD-Pmx-Exp-10-101201.xsl

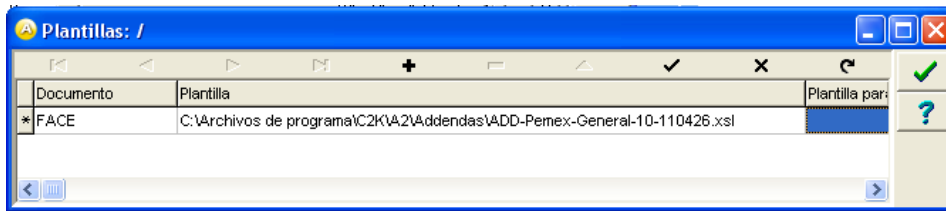

2.2.1 Generar una Factura electrónica.

**Módulos / Facturación / Movimientos / Detalle / Documento /**

**Tipo... FACE** Seleccionar **Factura Electrónica**

**Cliente... Instituto Mexicano del Petroleo** Seleccionar

**No. De Proveedor: 003384** Código Identificador del cliente se obtendrá en forma automática siempre y cuando haya sido capturada en el Catálogo de Clientes

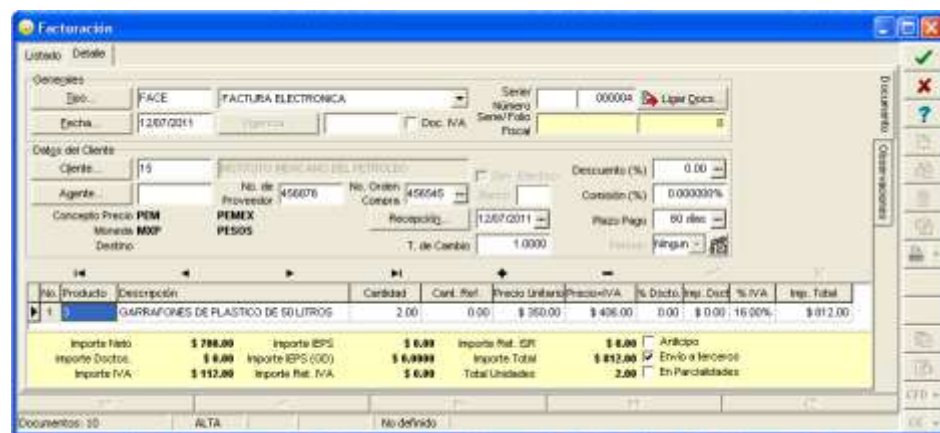

**Módulos / Facturación / Movimientos / Detalle / Observaciones /**

Los siguientes datos son requeridos para la addenda y deden capturarse en los campos Dato 1, Dato 2 y Dato 3 que se encuentran dentro de la pestaña “Observaciones”, la captura es como se indica a continuación:

En el campo Dato 1 debe capturarse el “No. De Remisión o Estimación” y el “VU-Región-activo” respectivamente debiendo estar separados por un caracter pipe “|”. Ejemplo: **POZ-008| RN**

En el campo Dato 2 debe capturarse el No. De COPADE. Ejemplo: **1001570211**

En el campo Dato 3 deben capturarse los No. Ficha Funcionario que Elabora y No. Ficha Funcionario que Firma COPADE respectivamente debiemndo estar separados por un caracter pipe “|”. Ejemplo: **319321|147423**

### 2.2.2 Envío del CFD

PEMEX  
REFINACIÓN

Bóveda de Factura Electrónica

## Usuario de Factura Electrónica

ACCESO DE USUARIOS

Usuario  Contraseña

PEMEX  
REFINACIÓN

Bóveda de Factura Electrónica

Funcionario: ANALYTICAL CONTROL SA DE CV Bienvenido al portal de Factura electrónica Fecha: martes, 11 de noviembre de 2008

Recepción de factura | COPADE | Explotación de Información

**Factura Electrónica**

Factura Documental



### 3 Proceso de Prueba y Validación

**SELECCION Y ENVIO DE FACTURAS ELECTRÓNICAS**

Factura Electronica:

Lista de Facturas Enviadas:

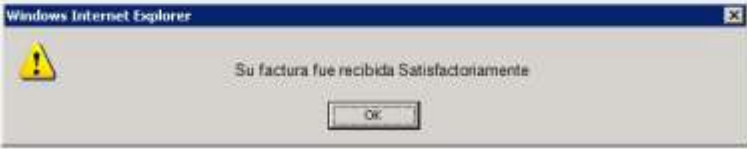

**SELECCION Y ENVIO DE FACTURAS ELECTRÓNICAS**

Factura Electronica:

Lista de Facturas Enviadas:

